

ANSICHT VON OSTEN

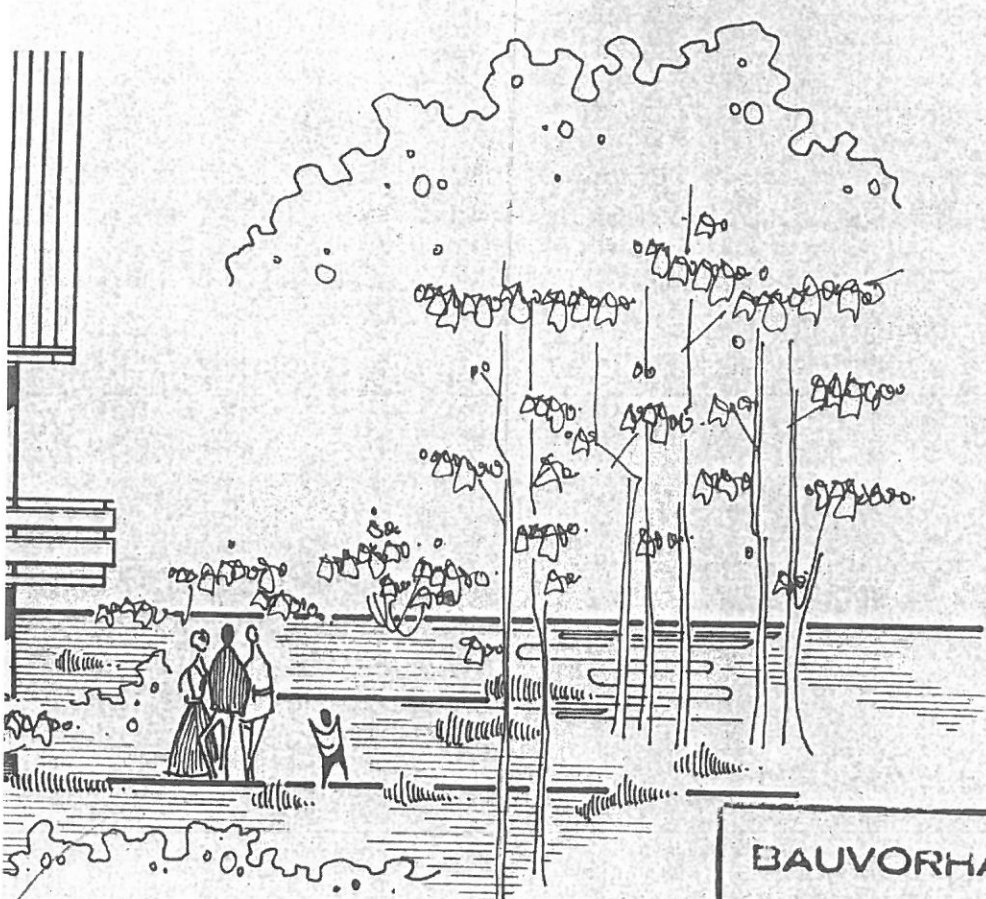

**Bauaufsichtlich geprüft**

Lehn-Wetzlar, den

5. JAN. 1979

Der Kreisausschuß des Lehn-Dill-Kreises  
Bauaufsichtsbehörde  
-Im Auftrag-

**BAUVORHABEN: WOHNHAUSNEUB  
IN SOLMS AUF DER SO...**

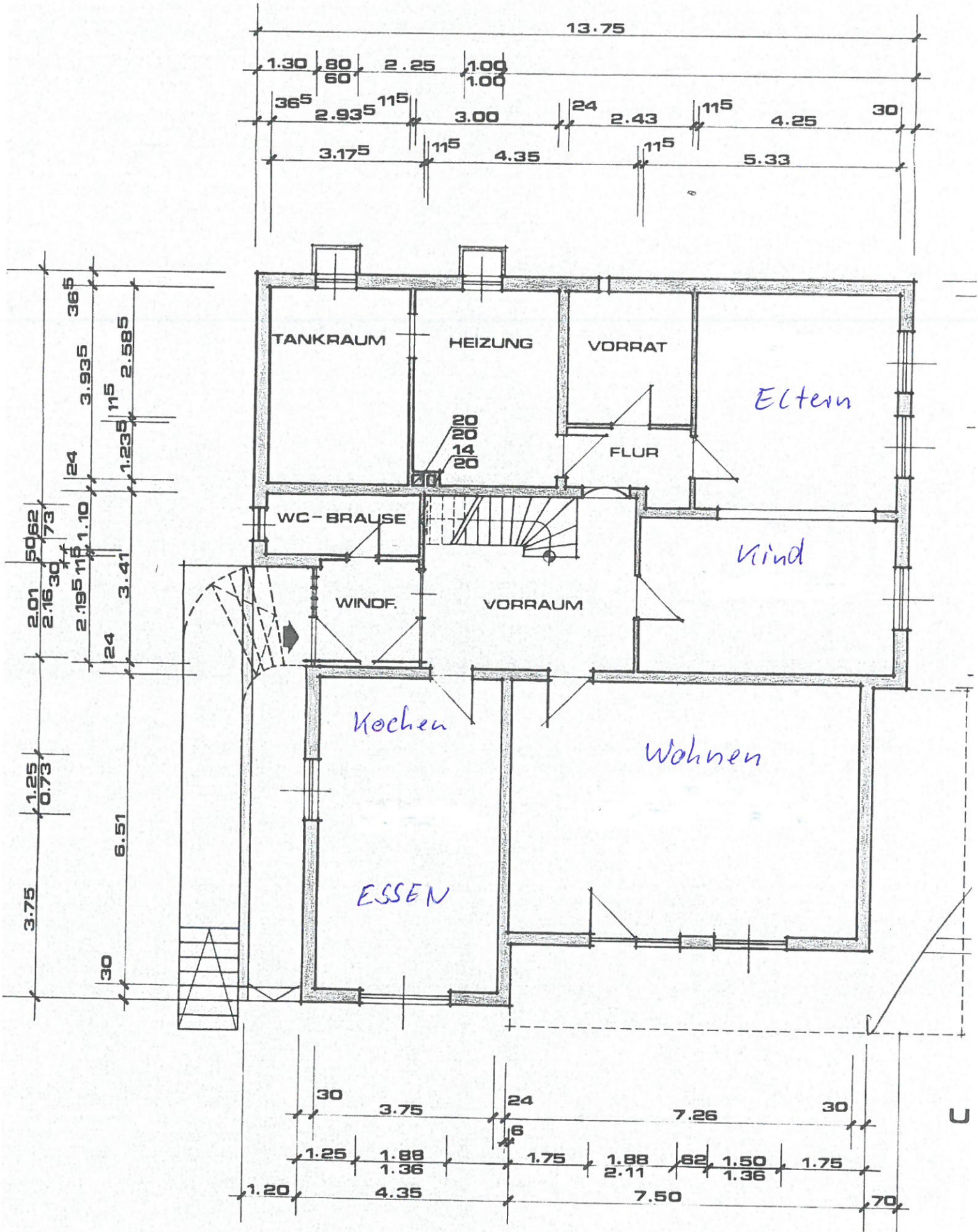

Untergeschoss

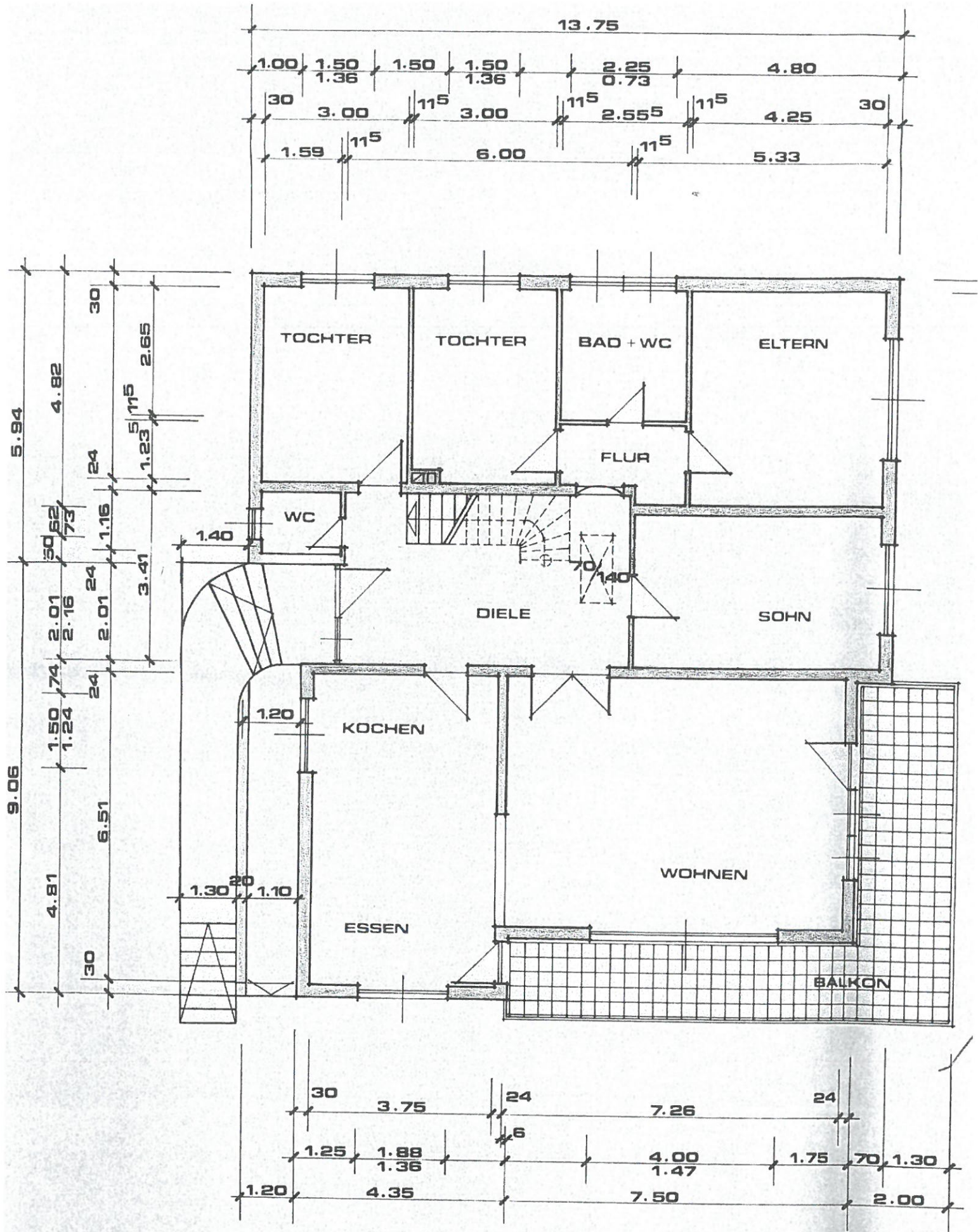

Erdgeschoss